



# Facultad de Contaduría y Administración

Convocatoria 2022B

## Maestría en Gestión Organizacional



**PROFESIONALIZANTE**



ADMINISTRACIÓN  
UNIVERSITARIA  
2021-2025



La Universidad Autónoma del Estado de México (UAEM), a través de la Facultad de Contaduría y Administración, convocan a la comunidad universitaria y al público en general a cursar el programa de Maestría en Gestión Organizacional.

### Grado que otorga

Maestro en Gestión Organizacional

Maestra en Gestión Organizacional

### Objetivo general del programa

Formar maestras y maestros altamente especializados capaces de alcanzar objetivos organizacionales en el ámbito global mediante la aplicación de conocimiento innovador y el fortalecimiento de capacidades de gestión de recursos (tangibles e intangibles), toma de decisiones, liderazgo y formulación de estrategias, con la finalidad de contribuir a que las organizaciones logren un desempeño superior y sustentable, con lo cual puede coadyuvarse a la aplicación y transferencia del conocimiento en dos líneas: organización y la estrategia, y áreas funcionales de la organización.

### Duración del programa

4 periodos lectivos (2 años)

Horario: lunes a viernes de 19:00 a 21:00 horas

### Líneas de Generación y Aplicación del Conocimiento

#### 1. Áreas funcionales

Objetivo: Generar y aplicar conocimiento innovador en cuanto al modo en que son organizados los recursos (áreas funcionales), para contribuir a que las organizaciones tengan una fuente de ventaja competitiva cuando se premia la flexibilidad, el manejo del cambio, la colaboración y la sustentabilidad mediante actividades diarias como mecanismos que faciliten la interacción social.

#### Representante de la línea

Dra. en C.E.A. María del Rosario

Demuner Flores

[mrdemunerf@uaemex.mx](mailto:mrdemunerf@uaemex.mx)

#### 2. Organización y estrategia

Objetivo: Generar y aplicar conocimiento innovador en el campo de la estrategia organizacional a niveles diversos y con mecanismos de apoyo entre sus áreas y unidades de trabajo (organización), con la finalidad de contribuir a que las empresas sobrevivan y crezcan en el cobijo de una estructura, niveles jerárquicos, forma de delegación de la autoridad y la responsabilidad.

#### Representante de la línea

PhD Daniel Arturo Cernas Ortiz

[dacernaso@uaemex.mx](mailto:dacernaso@uaemex.mx)



## Mapa Curricular

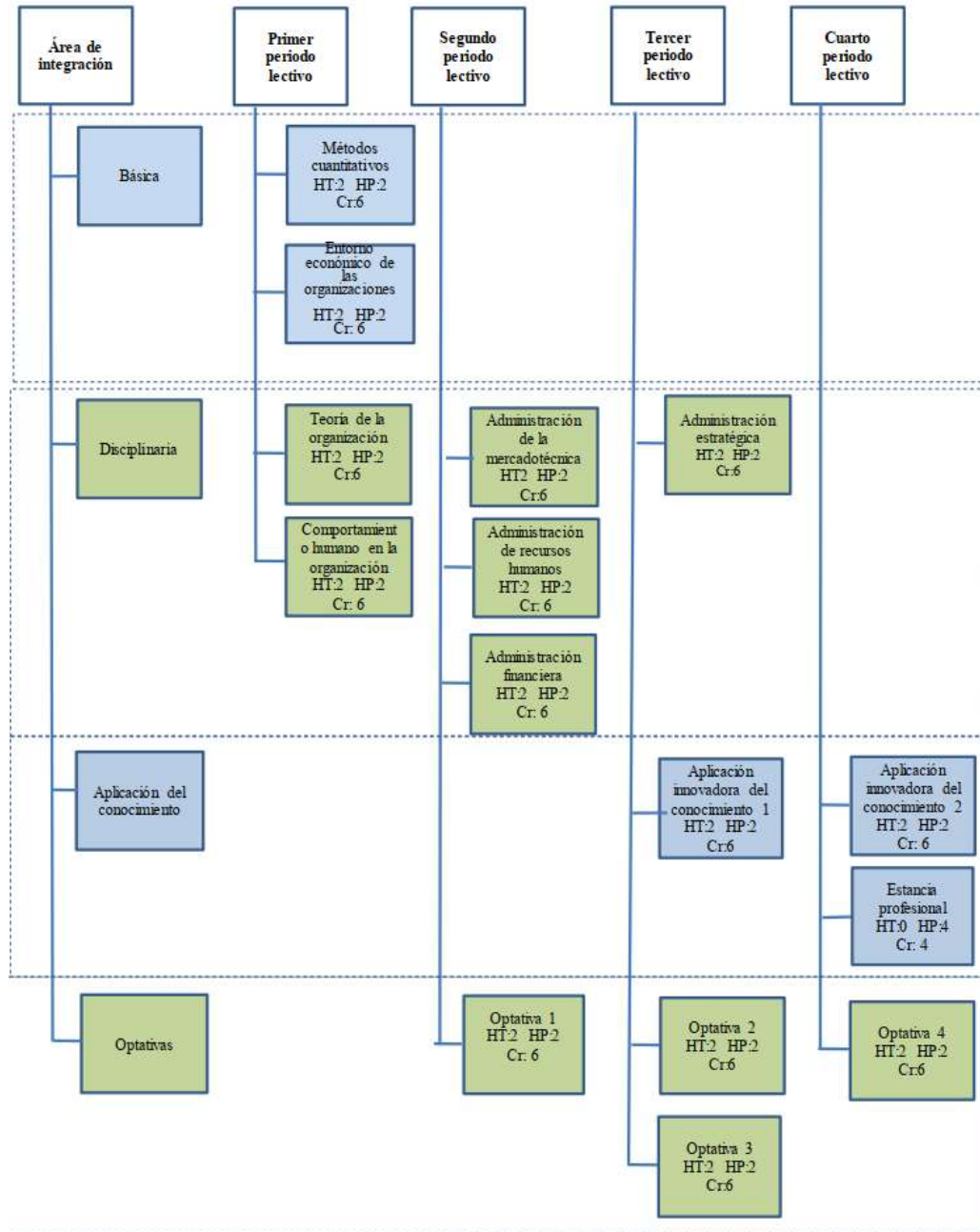



## Perfil de ingreso

- Contar con experiencia laboral y desempeñarse en alguna(s) de las áreas funcionales (recursos humanos, finanzas, mercadotecnia, producción y logística).
- Tener habilidad de interesarse y querer ponerse al día en el campo de conocimiento de la gestión organizacional.
- Estar dispuesto a integrar grupos interdisciplinarios.
- Tener acceso a una organización en la que le permitan realizar una estancia profesional, con la finalidad de incursionar en la aplicación innovadora del conocimiento consistente en la propuesta de mejoras y la obtención de evidencia empírica para soportar su TTG.

## Requisitos y documentación requerida

Los interesados en ingresar el programa de programa de posgrado deberán cumplir todos y cada uno de los siguientes requisitos:

- I. Registrar en tiempo y forma su solicitud de ingreso en el siguiente enlace: <http://nuevoingreso.uaemex.mx/posgrado>
- II. Entregar en la Coordinación del Programa la siguiente documentación antes de la fecha de publicación de resultados de ingreso:
  - a. Copia y original para cotejo **de acta de nacimiento, CURP e identificación oficial.**
  - b. Copia simple y original para cotejo del **certificado, título y cédula de licenciatura.** En caso de que el certificado no cuente con promedio, presentar constancia con promedio general emitida por la institución donde cursó sus estudios
  - c. **Currículum Vitae** con documentos probatorios de experiencia profesional y académica
  - d. **Carta de exposición de motivos** por los que se desea realizar estudios de Maestría firmada y en formato libre
  - e. **Carta compromiso firmada** donde se especifique el tiempo de dedicación a los estudios, la disposición de tiempo para dedicarse a ellos y el compromiso de desempeñarse satisfactoriamente. Asimismo, deberá especificarse el compromiso ineludible para obtener el grado. Esto es, dentro de los seis meses posteriores a la aprobación de su última unidad de aprendizaje, correspondiente al cuarto periodo lectivo como estudiante regular
  - f. **Constancia de lectura y comprensión de textos en inglés**, emitido por la Facultad de Lenguas de la UAEMex. La calificación mínima aprobatoria es de 7.0 <https://lenguas.uaemex.mx/>
  - g. En el caso de haberse titulado por tesis, presentar una copia de la **carátula del trabajo.**
  - h. Los aspirantes que realizaron estudios en el extranjero deberán contar con Dictamen de revalidación de estudios para ingreso a los estudios avanzados expedido por la Secretaría de Investigación y Estudios Avanzados.





- i. Los aspirantes cuya lengua materna sea distinta al español deberán acreditar un examen de español para extranjeros.

Nota: Para comprobar que cuenta con los requisitos necesarios para cursar este posgrado, deberá presentar los documentos que a continuación se enlista, en original para cotejo y copia. **Las copias deberán ser legibles, completas y por ambos lados en caso de ser necesario.**

- III. **Promedio mínimo de 8.0** en los estudios de licenciatura
- IV. **Puntaje igual o mayor a la media (1000 puntos)** en el Examen General de Ingreso al Posgrado (EXANI III) de Ceneval
- V. Aprobar **examen de conocimientos específicos** (Contabilidad, Administración, Tecnologías de Información y Comunicación)
- VI. En caso de obtener menos el 80% en el examen de conocimientos específicos, deberá cursar propedéuticos con duración de 25 horas en **Contabilidad** (con enfoque para análisis financiero), **Administración, Economía** para administradores y **Herramientas digitales**
- VII. **Presentarse a entrevista** con los miembros del Núcleo Académico Básico (NAB) asignados
- VIII. Contar con la **aprobación de la Comisión Académica del Programa.**
- IX. **Cubrir oportunamente los derechos de preinscripción.**

**Para el caso de aspirantes extranjeros, además de los requisitos anteriores también se debe cumplir con lo siguiente:**

- Para los documentos probatorios de aspirantes del extranjero y con estudios en el extranjero y en idioma diferente al castellano, deberán presentarse la traducción y equivalencia correspondientes.
- Los aspirantes de instituciones extranjeras, además de cubrir los requisitos citados, deberán cumplir con las disposiciones de revalidación, convalidación, equivalencia y reconocimiento de estudios ante la Secretaría de Investigación y Estudios Avanzados.
- Los aspirantes provenientes del extranjero deberán tramitar la autenticación o apostilla referida en la “Convención de la Haya”.

Los aspirantes que hayan solicitado la aplicación del EXANI III directamente ante CENEVAL o que tengan su **resultado favorable en la convocatoria anterior de este mismo programa**, deberán entregar copia del resultado correspondiente en la Coordinación del programa, a fin de validar su participación como aspirante en el proceso de selección, cualquier resultado no emitido directamente al aspirante por parte de CENEVAL no será válido.





## Número mínimo y máximo de alumnos requeridos para que opere el programa

Mínimo: 10

Máximo: 18

## Criterios y proceso de selección

En el proceso de selección, sólo serán considerados los aspirantes que hayan registrado oportunamente su solicitud de ingreso al programa de la Maestría en Gestión Organizacional y entregado toda la documentación requerida en tiempo y forma.

Se tomarán en cuenta tres elementos para determinar el ingreso, con las siguientes ponderaciones:

- a. Calidad académica del candidato (sustentada en los promedios de calificaciones en sus estudios precedentes, así como las calificaciones obtenidas en sus exámenes de ingreso y en la entrevista con la Comisión Académica del Programa).
- b. Capacidad del programa para asignarle un director de tesis.
- c. Recursos financieros con los que contará el alumno para realizar sus estudios (becas, apoyos o recursos propios).

Serán aceptados los alumnos con mejor calificación ponderada, en concordancia con el número de alumnos que el programa pueda recibir en cada promoción.

## La resolución de alumnos aceptados por parte de la Comisión Académica del programa es inapelable.

## Perfil de egreso

- Capacidad y habilidades para actuar con especialistas de diversas áreas funcionales de la organización.
- Capacidad para generar y operar estrategias, planes y programas.
- Habilidad de aplicación práctica e innovadora en la gestión organizacional.
- Liderazgo visionario, integrador, transformador y humanitario.
- Talento para influir en el entorno organizacional y social.
- Aptitud de radar sistémico y capacidad de intervención en gestión organizacional.





## Fechas del proceso de admisión

Proceso:	Fecha
Registro en línea <a href="http://nuevoingreso.uaemex.mx/posgrado">http://nuevoingreso.uaemex.mx/posgrado</a>	Del 17 de enero al 28 de marzo de 2022
Pago de derechos	Del 17 de enero al 29 de marzo de 2022
Aplicación del EXANI III	30 de abril de 2022
Recepción de Documentos	Del 4 de abril al 11 de mayo de 2022
Aplicación de examen de conocimientos específicos (Contabilidad, administración y uso de las tecnologías de la información)	Del 4 al 11 de mayo de 2022
Entrevistas	Del 12 al 20 de mayo de 2022
Curso Propedéutico	Del 23 al 27 de mayo de 2022
Envío de resultados por correo electrónico	10 de junio de 2022
Inscripciones	Del 22 al 24 de junio de 2022
Inicio de clases	3 de agosto de 2022

## Costos

Preinscripción EXANI III: **\$702.00**

Examen de lectura y comprensión de textos en inglés: **\$375.00**

Curso propedéutico (consultar datos de pago en la Coordinación del Programa): **\$1,500.00**

Inscripción semestral: **\$10,160.00**

## Informes

**Dr. en A. Juan Carlos Montes de Oca López**  
**Coordinador del programa**  
**Coordinador de Investigación y Estudios Avanzados**  
[jcmontesdeocal@uaemex.mx](mailto:jcmontesdeocal@uaemex.mx)  
[civeafca@uaemex.mx](mailto:civeafca@uaemex.mx)



**Facultad de Contaduría y Administración**  
Coordinación de Investigación y Estudios Avanzados  
Ciudad Universitaria, Cerro de Coatepec, Toluca, Estado de México. 50110.  
Tel. 01 (722) 214 02 50 Ext. 158





**Página web**

<http://www.fca.uaemex.mx/>

**Facebook**

[@PosgradoFacultaddeContaduriayAdministracion](#)

---

**Examen de lectura y comprensión de textos en inglés**

**Consultar fechas de aplicación**

Facultad de Lenguas

Venustiano Carranza esq. Jesús Carranza

Toluca, Estado de México. 50130. Tel. 01722 – 2129344

[cer\\_flenguas@uaemex.mx](mailto:cer_flenguas@uaemex.mx)

---

