

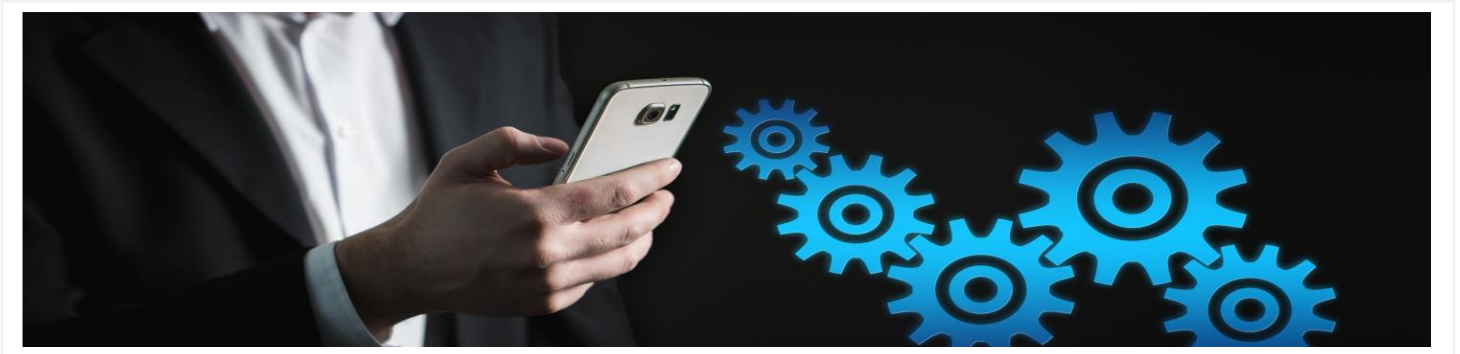

Facultad de Contaduría y Administración

Convocatoria 2023B

Doctorado en Administración y Alta Dirección



PROFESIONALIZANTE





La Universidad Autónoma del Estado de México (UAEM), a través de la Facultad de Contaduría y Administración, convocan a la comunidad universitaria y al público en general a cursar el programa de Doctorado en Administración y Alta Dirección.

Grado o diploma que otorga

Doctora / Doctor en Administración y Alta Dirección

Objetivo General

Formar doctores especializados en administración y alta dirección capaces de aplicar conocimientos holísticos para analizar y sintetizar los fenómenos y problemas de las organizaciones bajo consideraciones éticas.

Duración

6 periodos lectivos (tres años)

Líneas de Generación y Aplicación del Conocimiento

1. Administración

Objetivo: Generar conocimiento aplicado para que los profesionales, asesores, consultores, docentes e investigadores analicen fenómenos de las organizaciones, diagnostiquen y resuelvan problemas organizacionales complejos a través de metodologías administrativas innovadoras.

Representante de la línea
Dra. en A. Francisca Ariadna Ortiz
Reyes
faortizr@uaemex.mx

2. Alta Dirección

Objetivo: Generar conocimiento aplicado para que los profesionales, asesores, consultores, docentes e investigadores analicen fenómenos de las organizaciones, diagnostiquen y resuelvan problemas organizacionales complejos a través de negociar y gestionar estrategias directivas en ambientes nacionales, globales y multiculturales.

Representante de la línea
Dr. en C. A. Filiberto Valdés Medina
fevaldesm@uaemex.mx



Mapa Curricular

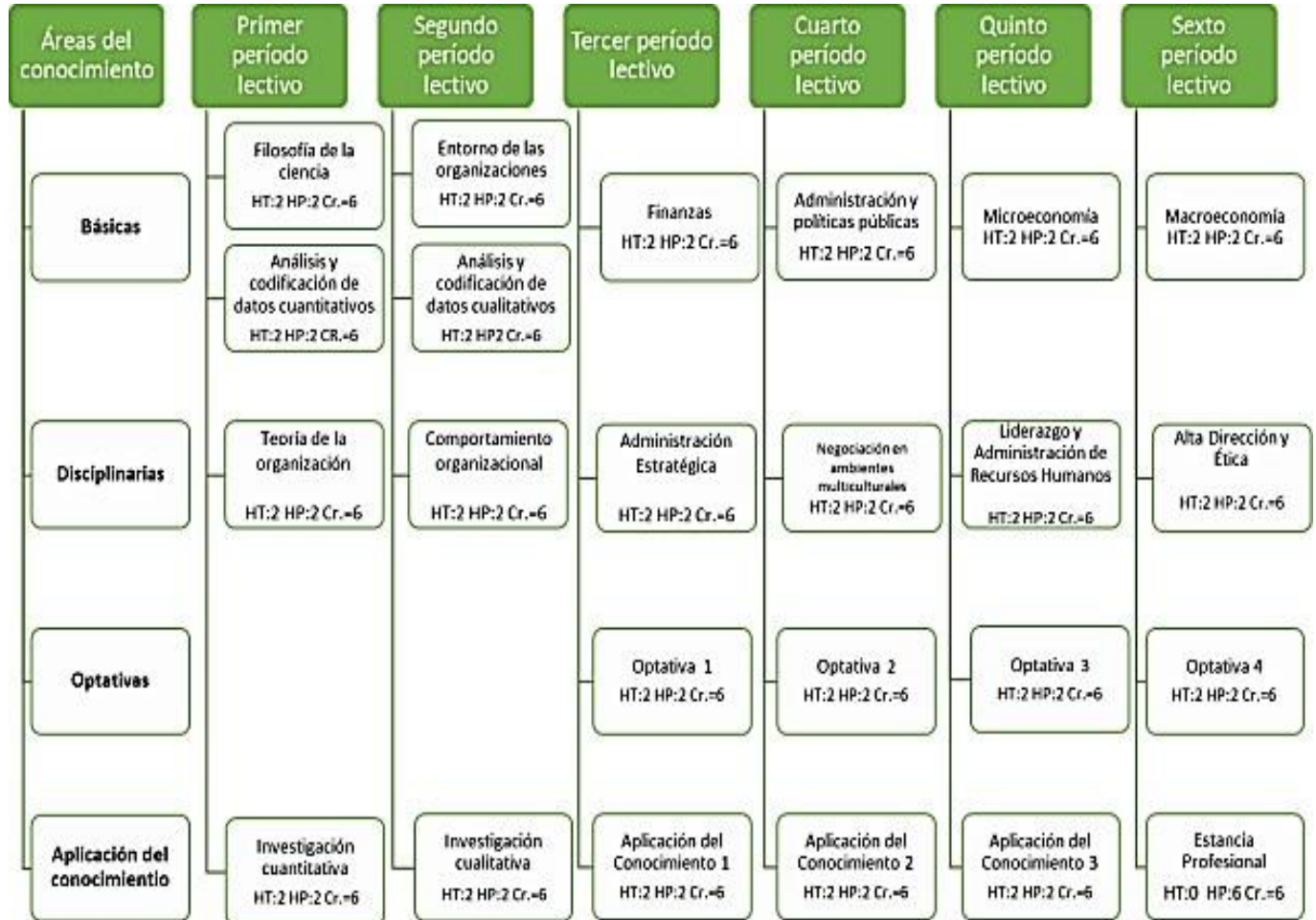

Perfil de ingreso

El aspirante al Doctorado en Administración y Alta Dirección deberá idealmente tener las siguientes características:

- Ser profesionista con experiencia laboral en organizaciones del sector público y/o privado y que por naturaleza de su labor requiera completar su formación académica en administración y alta dirección.
- Ser egresado preferentemente de alguna maestría afín al área de administración.
- Tener acceso a una organización (privada o pública) en la que resuelva un problema organizacional y, por lo tanto, pueda desarrollar su estancia profesional.



Requisitos de ingreso

Para el cumplimiento de la Legislación Universitaria, los aspirantes al Doctorado en Administración y Alta Dirección deberán cumplir los siguientes requisitos:

- Llenar la solicitud de admisión
- Poseer un grado de maestro
- Contar, preferentemente, con un promedio mínimo de 8.0 puntos o su equivalente en los estudios de maestría.
- Aprobar la evaluación de ingreso EXANI III el puntaje deberá ser mínimo de 1000.
- Entrevistarse con los integrantes de la Comisión Académica del programa.
- Contar con, al menos, un año de experiencia laboral con funciones de administración o gestión en organizaciones del sector público o privado.
- Preferentemente encontrarse laborando en una organización del sector público o privado.
- Presentar documento probatorio de comprensión de textos en inglés (con vigencia no mayor a un año)
- Presentar dos cartas de recomendación preferentemente de personas con el ámbito profesional en los negocios, empresas y del sector público
- Presentar tres fotografías tamaño infantil
- En el caso de aspirantes cuya lengua materna no sea el español, deberán presentar evidencias de comprensión del español avaladas por la Facultad de Lenguas de la UAEM

Para el caso de aspirantes extranjeros, además de los requisitos anteriores también se debe cumplir con lo siguiente:

- Para los documentos probatorios de aspirantes del extranjero y con estudios en el extranjero y en idioma diferente al castellano, deberán presentarse la traducción y equivalencia correspondientes.
- Los aspirantes de instituciones extranjeras, además de cubrir los requisitos citados, deberán cumplir con las disposiciones de revalidación, convalidación, equivalencia y reconocimiento de estudios ante la Secretaría de Investigación y Estudios Avanzados.
- Los aspirantes provenientes del extranjero deberán tramitar la autenticación o apostilla referida en la "Convención de la Haya".





Documentación requerida

Para comprobar que cuenta con los requisitos necesarios para cursar este posgrado deberá presentar los documentos que a continuación se enlista, en original para cotejo y copia. **Las copias deberán ser legibles, completas y por ambos lados en caso de ser necesario.**

1. Registrar en tiempo y forma su solicitud de ingreso en el siguiente enlace:
<http://nuevoingreso.uaemex.mx/posgrado>
2. **Solicitud de admisión** (Solicitud de inscripción) proporcionada por la Coordinación (vía correo electrónico).
3. Copia simple y original para cotejo del **acta de nacimiento** (formato reciente).
4. Copia simple y original para cotejo del **grado de Maestro** (a).
5. Copia simple y original para cotejo del **certificado de estudios** que muestre el promedio general. Para aquellos programas que el certificado no indique el promedio general, deberá anexarse una constancia oficial indicando el porcentaje de créditos cubiertos y el promedio.
6. **Carta de exposición de motivos** por los que se desea realizar estudios de doctorado (firmada).
7. **Currículum Vitae** (max. dos cuartillas) con documentos probatorios (de experiencia profesional y académica; sólo la información más relevante; max. 5 documentos).
8. **Dos cartas de recomendación**, preferentemente de personas relacionadas con el ámbito profesional en los negocios, empresas y sector público.
9. **Protocolo de investigación** y definición del problema de investigación apegado a cualquiera de las dos líneas (Administración o Alta Dirección) de generación y aplicación del conocimiento (max. tres cuartillas).
10. **Constancia Laboral** en que se muestre que cuenta al menos con uno o más años de experiencia laboral. Preferentemente encontrarse laborando en una organización del sector público o privado.
11. **Constancia de lectura y comprensión de textos en inglés**, emitido por la Facultad de Lenguas de la UAEMex. La calificación mínima aprobatoria es de 7.0
<https://lenguas.uaemex.mx/>
12. Tres **fotografías** tamaño infantil a color.
13. Cubrir oportunamente los **derechos de inscripción**:
 - Tramitar previamente la autenticación o apostilla referida en la Convención de la Haya (Art. 27 del REA).
 - Presentar el EXANI III de Ceneval para extranjeros no residentes en el país.
 - Los aspirantes cuya lengua materna sea distinta al español deberán acreditar un examen de español para extranjeros.





Los aspirantes que provengan de instituciones nacionales o extranjeras deberán satisfacer los requisitos correspondientes a la revalidación, convalidación, equivalencia y reconocimiento de estudios ante la Secretaría de Investigación y Estudios Avanzados de la UAEMex.

Alumnos requeridos para la operación del programa

Mínimo: 8

Máximo: 15

Criterios y proceso de selección

Fase I. Revisión general de documentos

La Comisión Académica revisará que los documentos oficiales sean auténticos, así como el llenado correcto de la solicitud de admisión. Se inspeccionará el documento que avale la aprobación del nivel de estudios anterior (certificado de estudios de maestría, título de maestría, o acta de evaluación de grado, cédula profesional), se verificará la legitimidad de la constancia de comprensión de textos en inglés y la autenticidad del recibo de pago de derechos.

Fase II. Entrevista

Los integrantes del Núcleo Académico serán responsables de realizar una entrevista a los aspirantes que aprobaron el examen de habilidades y conocimientos previos. La entrevista será aplicada por un comité de mínimo tres integrantes. Se adjunta como anexo 1, el formato que se utilizará para la entrevista de los aspirantes.

Fase III. Revisión de la experiencia laboral y compromiso con el doctorado

La Comisión Académica será responsable de analizar el currículum vitae, la carta de exposición de motivos y el protocolo de investigación, problema de investigación y plan de trabajo de los aspirantes que hayan llegado a esta fase, así como valorar su ingreso y publicar los resultados de los aceptados.

La resolución de aspirantes seleccionados por parte de la Comisión Académica del programa es inapelable.

“Para obtener una beca Conacyt se deberán cumplir todos los requisitos y procedimientos correspondientes, siendo Conacyt la única instancia responsable de la asignación de las becas en función de su presupuesto, por lo que ningún alumno tiene garantizada la beca. Así también, en caso de haber contado con una beca Conacyt se deberá gestionar la carta de liberación al menos 4 meses antes del inicio de cursos, de no hacerlo así el alumno seleccionado asume el riesgo de no poder ser postulado para concursar por una beca Conacyt”.



ADMINISTRACIÓN
UNIVERSITARIA
2021- 2025





Perfil de egreso

El egresado del doctorado será capaz de:

- Aplicar los conocimientos adquiridos en el análisis de fenómenos y problemas de la organización en la que se desenvuelva profesionalmente, gestionando estrategias y metodologías administrativas para la resolución de los mismos y con responsabilidad social y ética.
- Negociar en ambientes multiculturales que contribuyan al desarrollo eficiente de la organización, en el ámbito nacional e internacional.
- Desarrollar estrategias para la dirección y reforzamiento de negocios, empresas y organizaciones a través de aplicar conocimientos de administración y alta gerencia éticos, de elaborar análisis económicos y manejo de escenarios, de elaborar diagnósticos financieros para la toma de decisiones, de administrar el capital humano, de gestionar el conocimiento e intangibles con base en un contexto de una economía de conocimiento.
- Planear, dirigir, asesorar y fortalecer las estrategias y operaciones de gestión y alta dirección en las organizaciones, negocios o empresas en ambientes multiculturales.
- El egresado desarrollará un pensamiento creativo, innovador y vanguardista capaz de plantear procesos de cambio para mantener un ambiente colaborativo de trabajo y una visión competitiva.

Calendarización del proceso de admisión

Proceso:	Fecha
Registro en línea http://nuevoingreso.uaemex.mx/posgrado	Del 16 de enero al 24 de marzo de 2023
Pago de derechos	Del 17 de enero al 29 de marzo de 2023
Aplicación del EXANI III	29 de abril de 2023
Recepción de Documentos	Del 11 al 19 de abril de 2023
Entrevistas	Del 25 de abril al 04 de mayo de 2023
Envío de resultados por correo electrónico	16 de junio de 2023
Inscripciones	Del 05 al 07 de julio de 2023
Inicio de clases	07 de agosto de 2023

Costos

Examen de lectura y comprensión de textos en inglés: **\$300.00**

Preinscripción (costo examen **EXANI III**) **\$702.00** El formato de pago lo genera la plataforma de registro de aspirantes, cuando culminan todos los campos y encuestas solicitadas por sistema

Inscripción: **\$11,120.00**

Bajo ninguna circunstancia se hará la devolución del monto pagado por cualquier concepto correspondiente al proceso de selección y/o inscripción.



ADMINISTRACIÓN
UNIVERSITARIA
2021- 2025





Informes

Dra. en C. Ed. Araceli Romero Romero

Coordinadora del Programa del Doctorado en Administración y Alta Dirección
y Coordinadora de Investigación y Estudios Avanzados

aromeror@uamex.mx

doc_ad@uaemex.mx

ciyeafca@uaemex.mx

Facultad de Contaduría y Administración

Coordinación de Investigación y Estudios Avanzados

Ciudad Universitaria, Cerro de Coatepec, Toluca, Estado de México. 50110.

Tel. 01 (722) 214 02 50 Ext. 158

Página web

<http://www.fca.uaemex.mx/>

Facebook

[@PosgradoFacultaddeContaduriayAdministracion](https://www.facebook.com/PosgradoFacultaddeContaduriayAdministracion)

Examen de lectura y comprensión de textos en inglés

Las fechas de aplicación de examen de comprensión de textos en inglés las emite y gestiona la Facultad de Lenguas, el aspirante deberá estar pendiente de las fechas de registro, aplicación, así como la vigencia de las mismas. Facultad de Lenguas, examen de comprensión de textos en inglés y dominio del idioma español, Informes sobre fechas disponibles, registró y forma de pago en:

<http://lenguas.uaemex.mx/index.php/capacitacion-y-servicios/unidad-de-certificacion-de-dominio-de-idiomas>

Venustiano Carranza esq. Jesús Carranza
Toluca, Estado de México. 50130. Tel. 01722 – 2129344
cer_flenguas@uaemex.mx

