



Facultad de Contaduría y Administración

Convocatoria 2023B

Maestría en Gestión Organizacional



PROFESIONALIZANTE



ADMINISTRACIÓN
UNIVERSITARIA
2021-2025





La Universidad Autónoma del Estado de México (UAEM), a través de la Facultad de Contaduría y Administración, convoca a la comunidad universitaria y al público en general a cursar el programa de Maestría en Gestión Organizacional.

Grado que otorga

Maestro en Gestión Organizacional
Maestra en Gestión Organizacional

Objetivo general del programa

Formar maestras y maestros altamente especializados capaces de alcanzar objetivos organizacionales en el ámbito global mediante la aplicación de conocimiento innovador y el fortalecimiento de capacidades de gestión de recursos (tangibles e intangibles), toma de decisiones, liderazgo y formulación de estrategias, con la finalidad de contribuir a que las organizaciones logren un desempeño superior y sustentable, con lo cual puede coadyuvarse a la aplicación y transferencia del conocimiento en dos líneas: organización y la estrategia, y áreas funcionales de la organización.

Duración del programa

4 periodos lectivos (2 años)
Horario: lunes a viernes de 19:00 a 21:00 horas

Líneas de Generación y Aplicación del Conocimiento

1. Áreas funcionales

Objetivo: Generar y aplicar conocimiento innovador en cuanto al modo en que son organizados los recursos (áreas funcionales), para contribuir a que las organizaciones tengan una fuente de ventaja competitiva cuando se premia la flexibilidad, el manejo del cambio, la colaboración y la sustentabilidad mediante actividades diarias como mecanismos que faciliten la interacción social.

Representante de la línea

Dr. En Hum. Jorge Loza López
jloza010@profesor.uaemex.mx

2. Organización y estrategia

Objetivo: Generar y aplicar conocimiento innovador en el campo de la estrategia organizacional a niveles diversos y con mecanismos de apoyo entre sus áreas y unidades de trabajo (organización), con la finalidad de contribuir a que las empresas sobrevivan y crezcan en el cobijo de una estructura, niveles jerárquicos, forma de delegación de la autoridad y la responsabilidad.

Representante de la línea

Dra. en C.E.A. Rosa María Nava Rogel
rmnavar@uaemex.mx



Mapa Curricular

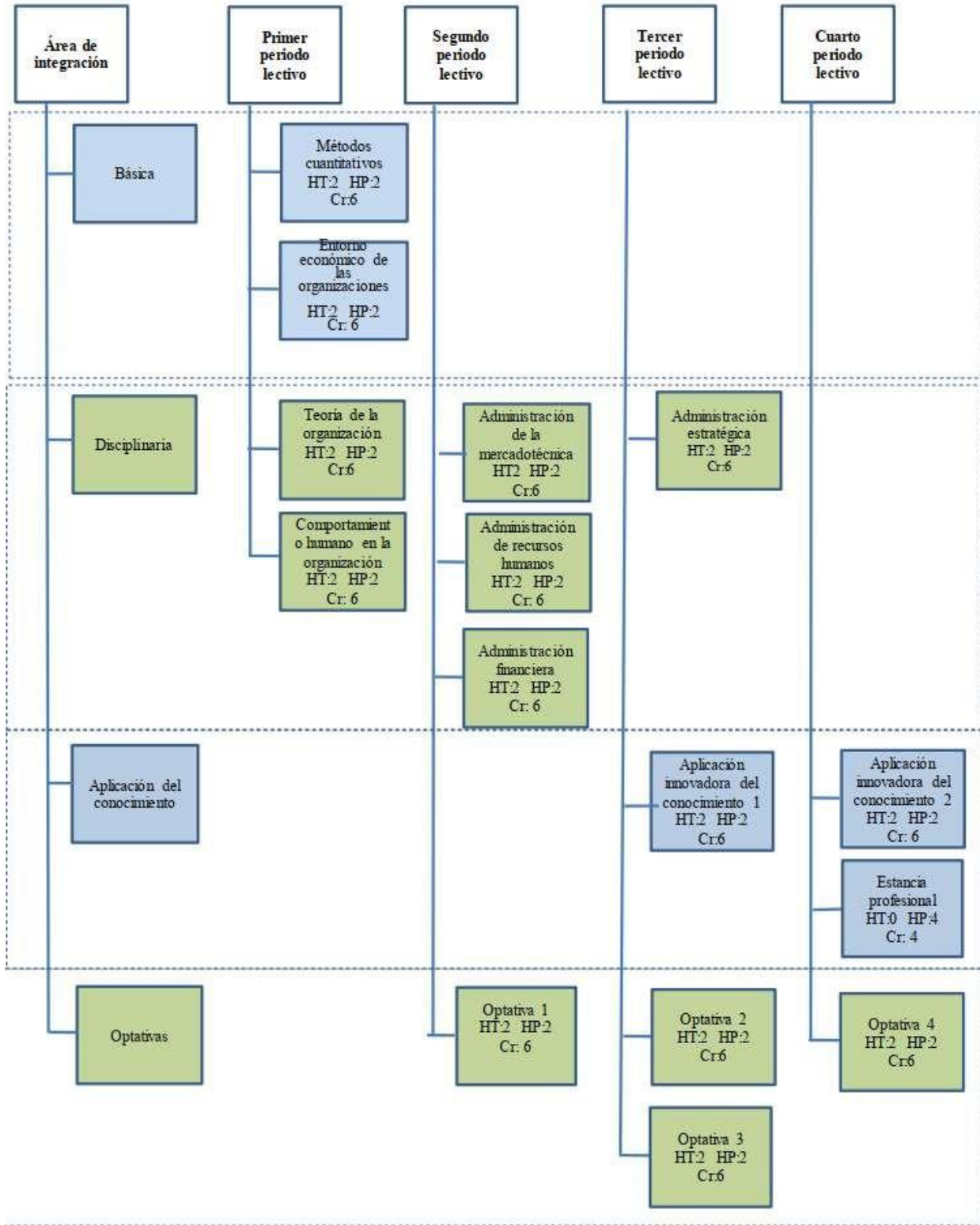



Perfil de ingreso

- Contar con experiencia laboral y desempeñarse en alguna(s) de las áreas funcionales (recursos humanos, finanzas, mercadotecnia, producción y logística).
- Tener habilidad de interesarse y querer ponerse al día en el campo de conocimiento de la gestión organizacional.
- Estar dispuesto a integrar grupos interdisciplinarios.
- Tener acceso a una organización en la que le permitan realizar una estancia profesional, con la finalidad de incursionar en la aplicación innovadora del conocimiento consistente en la propuesta de mejoras y la obtención de evidencia empírica para soportar su TTG.

Requisitos y documentación requerida

Los interesados en ingresar al programa de posgrado deberán cumplir todos y cada uno de los siguientes requisitos:

- I. Registrar en tiempo y forma su solicitud de ingreso en el siguiente enlace: <http://nuevoingreso.uaemex.mx/posgrado>
- II. Entregar en la Coordinación del Programa la siguiente documentación:
 - a. Copia y original para cotejo **de acta de nacimiento, CURP e identificación oficial.**
 - b. Copia simple y original para cotejo del **certificado, título y cédula de licenciatura.** En caso de que el certificado no cuente con promedio, presentar constancia con promedio general emitida por la institución donde cursó sus estudios.
 - c. **Currículum Vitae** con documentos probatorios de experiencia profesional y académica.
 - d. **Carta de exposición de motivos** por los que se desea realizar estudios de Maestría firmada y en formato libre.
 - e. **Carta compromiso firmada** donde se especifique el tiempo de dedicación a los estudios, la disposición de tiempo para dedicarse a ellos y el compromiso de desempeñarse satisfactoriamente. Asimismo, deberá especificarse el compromiso ineludible para obtener el grado. Esto es, dentro de los seis meses posteriores a la aprobación de su última unidad de aprendizaje, correspondiente al cuarto periodo lectivo como estudiante regular.
 - f. **Constancia de lectura y comprensión de textos en inglés**, emitido por la Facultad de Lenguas de la UAEMex. La calificación mínima aprobatoria es de 7.0 <https://lenguas.uaemex.mx/>
 - g. En el caso de haberse titulado por tesis, presentar una copia de la **carátula del trabajo.**
 - h. Los aspirantes que realizaron estudios en el extranjero deberán contar con Dictamen de revalidación de estudios para ingreso a los estudios avanzados expedido por la Secretaría de Investigación y Estudios Avanzados.





- i. Los aspirantes cuya lengua materna sea distinta al español deberán acreditar un examen de español para extranjeros.

Nota: Para comprobar que cuenta con los requisitos necesarios para cursar este posgrado, deberá presentar los documentos que a continuación se enlista, en original para cotejo y copia. **Las copias deberán ser legibles, completas y por ambos lados en caso de ser necesario.**

- III. **Promedio mínimo de 8.0** en los estudios de licenciatura.
- IV. **Puntaje igual o mayor a la media (1000 puntos)** en el Examen General de Ingreso al Posgrado (EXANI III) de Ceneval.
- V. Aprobar **examen de conocimientos específicos** (Contabilidad, Administración, Tecnologías de Información y Comunicación).
- VI. En caso de obtener menos el 80% en el examen de conocimientos específicos, deberá cursar propedéuticos con duración de 25 horas en **Contabilidad** (con enfoque para análisis financiero), **Administración, Economía** para administradores y **Herramientas digitales**.
- VII. **Presentarse a entrevista** con los miembros del Núcleo Académico Básico (NAB) asignados
- VIII. Contar con la **aprobación de la Comisión Académica del Programa**.
- IX. **Cubrir oportunamente los derechos de preinscripción**.

Para el caso de aspirantes extranjeros, además de los requisitos anteriores también se debe cumplir con lo siguiente:

- Para los documentos probatorios de aspirantes del extranjero y con estudios en el extranjero y en idioma diferente al castellano, deberán presentarse la traducción y equivalencia correspondientes.
- Los aspirantes de instituciones extranjeras, además de cubrir los requisitos citados, deberán cumplir con las disposiciones de revalidación, convalidación, equivalencia y reconocimiento de estudios ante la Secretaría de Investigación y Estudios Avanzados.
- Los aspirantes provenientes del extranjero deberán tramitar la autenticación o apostilla referida en la "Convención de la Haya".

Número mínimo y máximo de alumnos requeridos para que opere el programa

Mínimo: 10

Máximo: 18

Criterios y proceso de selección

En el proceso de selección, sólo serán considerados los aspirantes que hayan registrado oportunamente su solicitud de ingreso al programa de la Maestría en Gestión Organizacional y entregado toda la documentación requerida en tiempo y forma.





Se tomarán en cuenta tres elementos para determinar el ingreso, con las siguientes ponderaciones:

- a. Calidad académica del candidato (sustentada en los promedios de calificaciones en sus estudios precedentes, así como las calificaciones obtenidas en sus exámenes de ingreso y en la entrevista con la Comisión Académica del Programa).
- b. Capacidad del programa para asignarle un director de tesis.
- c. Recursos financieros con los que contará el alumno para realizar sus estudios (becas, apoyos o recursos propios).

Serán aceptados los alumnos con mejor calificación ponderada, en concordancia con el número de alumnos que el programa pueda recibir en cada promoción.

La resolución de alumnos aceptados por parte de la Comisión Académica del programa es inapelable.

Para obtener una beca Conacyt se deberán cumplir todos los requisitos y procedimientos correspondientes, siendo Conacyt la única instancia responsable de la asignación de las becas en función de su presupuesto, por lo que ningún alumno tiene garantizada la beca. Así también, en caso de haber contado con una beca Conacyt se deberá gestionar la carta de liberación al menos 4 meses antes del inicio de cursos, de no hacerlo así el alumno seleccionado asume el riesgo de no poder ser postulado para concursar por una beca Conacyt.

Los aspirantes seleccionados que hayan realizado estudios en una institución radicada en el extranjero deberán tramitar la revalidación de sus estudios en la Secretaría de Educación Pública, dentro de los primeros 90 días naturales contados a partir del inicio de cursos.

Perfil de egreso

- Capacidad y habilidades para actuar con especialistas de diversas áreas funcionales de la organización.
- Capacidad para generar y operar estrategias, planes y programas.
- Habilidad de aplicación práctica e innovadora en la gestión organizacional.
- Liderazgo visionario, integrador, transformador y humanitario.
- Talento para influir en el entorno organizacional y social.
- Aptitud de radar sistémico y capacidad de intervención en gestión organizacional.





Fechas del proceso de admisión

Proceso	Fecha
Registro en línea http://nuevoingreso.uaemex.mx/posgrado	Del 16 de enero al 24 de marzo de 2023
Pago de derechos	Del 17 de enero al 29 de marzo de 2023 (Para el EXANI III, en la hoja de referencia de pago se indica la fecha límite emitida por el sistema de registro de aspirantes)
Aplicación del EXANI III <i>Modalidad desde casa</i>	29 de abril de 2023
Recepción de Documentos	Del 11 al 19 de abril de 2023
Entrevistas	Del 25 de abril al 04 de mayo de 2023
Examen de conocimientos específicos (Contabilidad, administración y uso de las tecnologías de la información)	12 de mayo de 2023
Envío de resultados por correo electrónico	16 de junio de 2023
Cursos Propedéuticos	19 al 23 de junio de 2023
Inscripciones	Del 05 al 07 de julio de 2023
Inicio de clases	07 de agosto de 2023

Costos

Preinscripción EXANI III: **\$702.00** (Setecientos dos pesos 00/100 MN).

Examen de lectura y comprensión de textos en inglés *: **\$375.00** (Trecientos setenta y cinco pesos 00/100 MN).

Cursos Propedéuticos: **\$1,500.00** (Mil quinientos pesos 00/100 MN). Consultar datos de pago en la Coordinación del Programa.

Inscripción: **\$10,160.00** (Diez mil ciento sesenta pesos 00/100 MN).

Nota: Bajo en ninguna circunstancia se hará la devolución del monto pagado por cualquier concepto correspondiente al proceso de selección y/o inscripción.





Informes

Dra. en C. Ed. Araceli Romero Romero
Coordinadora de la Maestría en Gestión Organizacional
Coordinadora de Investigación y Estudios Avanzados

aromeror@uaemex.mx

mtria_go@uaemex.mx

ciyeafca@uaemex.mx

Facultad de Contaduría y Administración

Coordinación de Investigación y Estudios Avanzados
Ciudad Universitaria, Cerro de Coatepec, Toluca, Estado de México. 50110.
Tel. 01 (722) 214 02 50 Ext. 158

Página web

<http://www.fca.uaemex.mx/>

Facebook

[@PosgradoFacultaddeContaduriayAdministracion](https://www.facebook.com/PosgradoFacultaddeContaduriayAdministracion)

*** Examen de comprensión de textos en inglés y examen de dominio del idioma español.**

Las fechas de aplicación de examen de comprensión de textos en inglés las emite y gestiona la Facultad de Lenguas, el aspirante deberá estar pendiente de las fechas de registro, aplicación, así como la vigencia de estas.

Informes sobre fechas disponibles, registro y forma de pago en:

<http://lenguas.uaemex.mx/index.php/capacitacion-y-servicios/unidad-de-certificacion-de-dominio-de-idiomas>

Contacto: Departamento de Evaluación y Certificación, Facultad de Lenguas UAEMex

Correo electrónico: lenguas.certificacion.22@gmail.com

Teléfono: +52 (722) 212 93 44, ext. 140, 144

Facultad de Lenguas

Venustiano Carranza esq. Jesús Carranza
Toluca, Estado de México. 50130. Tel. 01722 – 2129344

cer_flenguas@uaemex.mx

