Universidad Autónoma del Estado de México

Facultad de Contaduría y Administración

Convocatoria 2024B

Doctorado en Administración y Alta Dirección

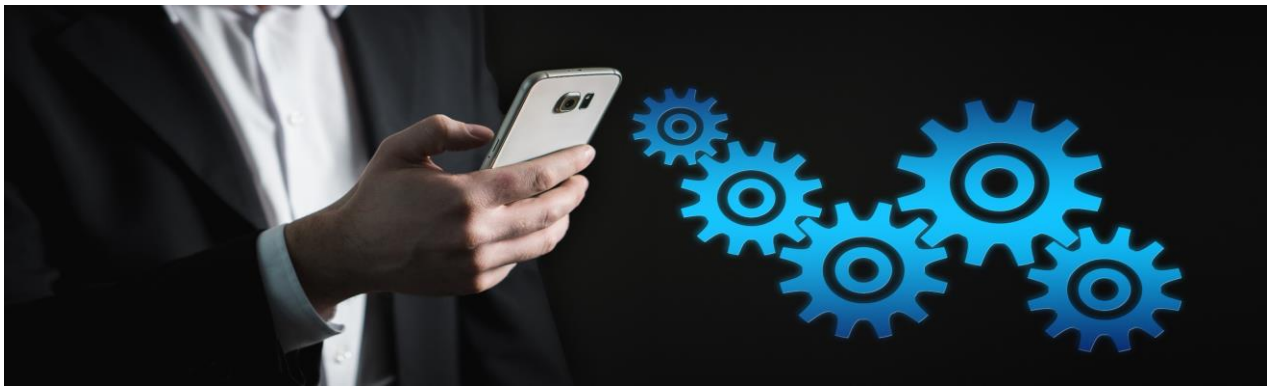

SIEA

50 AÑOS ESTUDIOS DE POSGRADO en la UAEMEX

ADMINISTRACIÓN UNIVERSITARIA 2021-2025

195 Años de la Fundación del Instituto Literario del Estado de México

Universidad Autónoma del Estado de México

La Universidad Autónoma del Estado de México (UAEMéx), a través de la Facultad de Contaduría y Administración, convoca a la comunidad universitaria y al público en general a cursar el programa de Doctorado en Administración y Alta Dirección.

Grado que otorga

Doctora en Administración y Alta Dirección
Doctor en Administración y Alta Dirección

Objetivo general del programa

Formar doctores especializados en administración y alta dirección capaces de aplicar conocimientos holísticos para analizar y sintetizar los fenómenos y problemas de las organizaciones bajo consideraciones éticas.

Duración del programa

6 periodos lectivos (tres años)

Líneas de Investigación e Incidencia

1. Administración

Objetivo: Generar conocimiento aplicado para que los profesionales, asesores, consultores, docentes e investigadores analicen fenómenos de las organizaciones, diagnostiquen y resuelvan problemas organizacionales complejos a través de metodologías administrativas innovadoras.	**Representante de la línea** **Dra. en A. Francisca Ariadna Ortiz Reyes** faortizr@uaemex.mx

2. Alta Dirección

Objetivo: Generar conocimiento aplicado para que los profesionales, asesores, consultores, docentes e investigadores analicen fenómenos de las organizaciones, diagnostiquen y resuelvan problemas organizacionales complejos a través de negociar y gestionar estrategias directivas en ambientes nacionales, globales y multiculturales.	**Representante de la línea** **Dra. en Ed. Michael Esperanza Gasca Leyva** megascal@uaemex.mx

Mapa Curricular

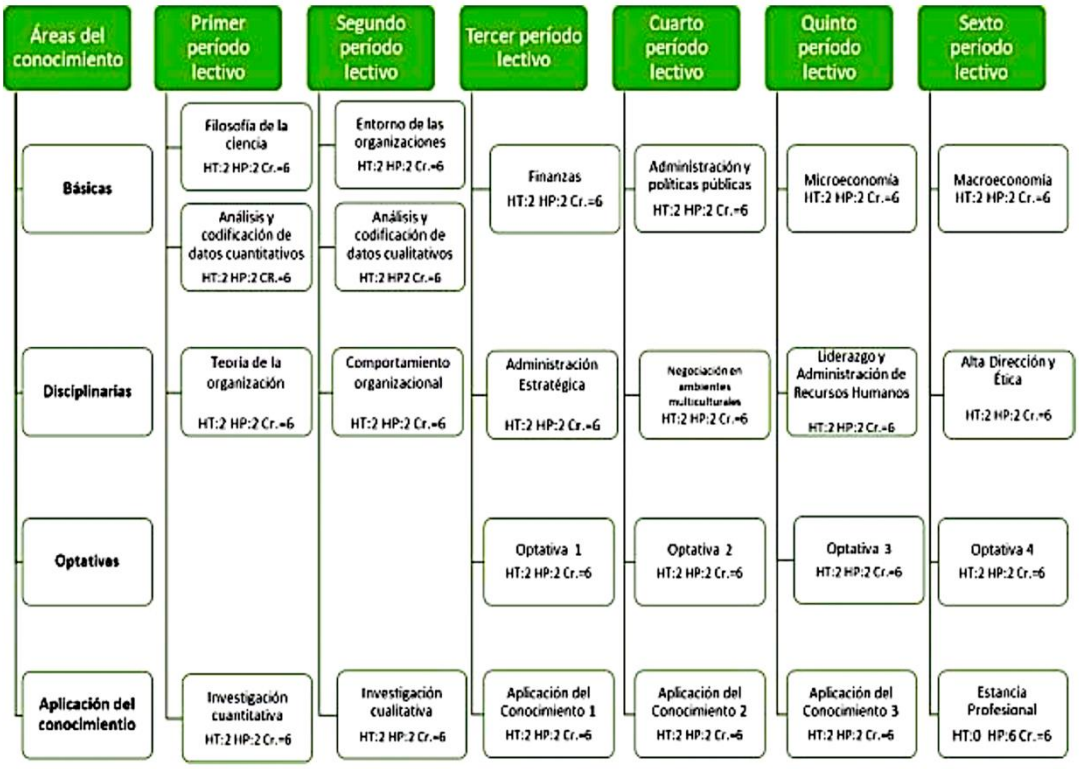

Perfil de ingreso

Para el cumplimiento de la Legislación Universitaria, los aspirantes al Doctorado en Administración y Alta Dirección deberán cumplir los siguientes requisitos:

- Llenar la solicitud de admisión
- Poseer un grado de maestro
- Contar, preferentemente, con un promedio mínimo de 8.0 puntos o su equivalente en los estudios de maestría.
- Aprobar la evaluación de ingreso EXANI III el puntaje deberá ser mínimo de 1000.
- Entrevistarse con los integrantes de la Comisión Académica del programa.
- Contar con, al menos, un año de experiencia laboral con funciones de administración o gestión en organizaciones del sector público o privado.
- Preferentemente encontrarse laborando en una organización del sector público o privado.

- Presentar documento probatorio de comprensión de textos en inglés (con vigencia no mayor a un año)
- Presentar dos cartas de recomendación preferentemente de personas con el ámbito profesional en los negocios, empresas y del sector público
- Presentar tres fotografías tamaño infantil
- En el caso de aspirantes cuya lengua materna no sea el español, deberán presentar evidencias de comprensión del español avaladas por la Facultad de Lenguas de la UAEM

Requisitos y documentación requerida

Los interesados en ingresar al programa de posgrado deberán cumplir todos y cada uno de los siguientes requisitos:

1. Registrar en tiempo y forma su solicitud de ingreso en el siguiente enlace: http://nuevoingreso.uaemex.mx/posgrado
2. **Solicitud de admisión** (Solicitud de inscripción) proporcionada por la Coordinación (víacorreo electrónico).
3. Copia simple y original para cotejo del **acta de nacimiento** (formato reciente).
4. Copia simple y original para cotejo del **grado de Maestro** (a).
5. Copia simple y original para cotejo del **certificado de estudios** que muestre el promedio general. Para aquellos programas que el certificado no indique el promedio general, deberá anexarse una constancia oficial indicando el porcentaje de créditos cubiertos y el promedio.
6. **Carta de exposición de motivos** por los que se desea realizar estudios de doctorado (firmada).
7. **Currículum Vitae** (max. dos cuartillas) con documentos probatorios (de experiencia profesional y académica; sólo la información más relevante; max. 5 documentos).
8. **Dos cartas de recomendación**, preferentemente de personas relacionadas con el ámbitoprofesional en los negocios, empresas y sector público.
9. **Protocolo de investigación** y definición del problema de investigación apegado a cualquiera de las dos líneas (Administración o Alta Dirección) de generación y aplicación del conocimiento (max. tres cuartillas).
10. **Constancia Laboral** en que se muestre que cuenta al menos con uno o más años de experiencia laboral. Preferentemente encontrarse laborando en una organización del sector público o privado.
11. **Constancia de lectura y comprensión de textos en inglés**, emitido por la

Facultad de Lenguas de la UAEMex. La calificación mínima aprobatoria es de 7.0 https://lenguas.uaemex.mx/
12. Tres **fotografías** tamaño infantil a color.

Cuando se compruebe la falsedad total o parcial de un documento exhibido para efectos de inscripción, se anulará ésta y quedarán sin efecto todos los actos derivados de la misma, sin perjuicio de otra clase de responsabilidad. (Art. 31 del Reglamento de Estudios Avanzados).

Nota: Adicional a los requisitos y documentos establecidos en el programa, los aspirantes que hayan realizado estudios en el extranjero deberán gestionar entre el 27 y el 31 de mayo del presente en la Secretaría de Investigación y Estudios Avanzados (con apoyo del coordinador del programa) su Dictamen Técnico de Equivalencia.

*Presentar los documentos en original para cotejo y dos copias. **Las copias deberán ser legibles, completas y por ambos lados en caso de ser necesario:**

Alumnos requeridos para la operación del programa

Mínimo: 8
Máximo: 15

Criterios y proceso de selección

Fase I. Revisión general de documentos

La Comisión Académica revisará que los documentos oficiales sean auténticos, así como el llenado correcto de la solicitud de admisión. Se inspeccionará el documento que avale la aprobación del nivel de estudios anterior (certificado de estudios de maestría, título de maestría, o acta de evaluación de grado, cédula profesional), se verificará la legitimidad de la constancia de comprensión de textos en inglés y la autenticidad del recibo de pago de derechos.

Fase II. Entrevista

Los integrantes del Núcleo Académico serán responsables de realizar una entrevista a los aspirantes que aprobaron el examen de habilidades y conocimientos previos. La entrevista será aplicada por un comité de mínimo tres integrantes. Se adjunta como anexo 1, el formato que se utilizará para la entrevista de los aspirantes.

Fase III. Revisión de la experiencia laboral y compromiso con el doctorado

La Comisión Académica será responsable de analizar el currículum vitae, la carta de exposición de motivos y el protocolo de investigación, problema de investigación y plan de trabajo de los aspirantes que hayan llegado a esta fase, así como valorar su ingreso y publicar los resultados de los aceptados.

El proceso de selección de aspirantes considerará exclusivamente las características académicas y en su caso el perfil profesional de las y los participantes; en ningún momento se hará distinción por motivos de origen étnico, nacionalidad, género, orientación sexual, edad, discapacidad, condición social, económica, de salud, religiosa, de opinión o cualquier otra que atente contra la dignidad humana. En la Universidad Autónoma del Estado de México se promueve la igualdad de oportunidades y la inclusión educativa para todas las personas.

La resolución de aspirantes seleccionados por parte de la Comisión Académica del programa es inapelable.

Para obtener una beca Conahcyt se deberán cumplir todos los requisitos y procedimientos correspondientes, siendo Conahcyt la única instancia responsable de la asignación de las becas en función de su presupuesto, por lo que ningún alumno tiene garantizada la beca. Así también, en caso de haber contado con una beca Conahcyt se deberá gestionar la carta de liberación al menos 4 meses antes del inicio de cursos, de no hacerlo así el alumno seleccionado asume el riesgo de no poder ser postulado para concursar por una beca Conahcyt. (Únicamente para programas registrados en el Sistema Nacional de Posgrados).

Los aspirantes seleccionados que hayan realizado estudios en una institución radicada en el extranjero deberán tramitar la revalidación de sus estudios en la Secretaría de Educación Pública, dentro de los primeros 90 días naturales contados a partir del inicio de cursos.

Perfil de egreso

El egresado del doctorado será capaz de:

- Aplicar los conocimientos adquiridos en el análisis de fenómenos y problemas de la organización en la que se desenvuelva profesionalmente, gestionando estrategias y metodologías administrativas para la resolución de estos y con responsabilidad social y ética.
- Negociar en ambientes multiculturales que contribuyan al desarrollo eficiente de la organización, en el ámbito nacional e internacional.
- Desarrollar estrategias para la dirección y reforzamiento de negocios, empresas y organizaciones a través de aplicar conocimientos de administración y alta gerencia éticos, de elaborar análisis económicos y manejo de escenarios, de elaborar diagnósticos financieros para la toma de decisiones, de administrar el capital humano, de gestionar el conocimiento e intangibles con base en un contexto de una economía de conocimiento.
- Planear, dirigir, asesorar y fortalecer las estrategias y operaciones de gestión y alta dirección en las organizaciones, negocios o empresas en ambientes multiculturales.
- El egresado desarrollará un pensamiento creativo, innovador y vanguardista capaz de plantear procesos de cambio para mantener un ambiente colaborativo de trabajo y una visión competitiva.

Fechas del proceso de admisión

Proceso:	Fecha
Registro en línea http://nuevoingreso.uaemex.mx/posgrado	Del 6 de febrero al 28 de marzo de 2024
Pago de derechos de preinscripción	Del 12 de febrero al 1 de abril de 2024
Recepción de documentos	10 al 17 de abril de 2024
Entrevistas	Del 6 al 9 de mayo de 2024
Aplicación de Exani III	27 de abril de 2024
Envío de resultados por correo electrónico	14 de junio de 2024
Inscripciones	Del 3 al 5 de julio de 2024
Inicio de clases	5 de agosto de 2024

Universidad Autónoma del Estado de México

Costos

Preinscripción EXANI III: **$702.00** (Setecientos dos pesos 00/100 MN).

Examen de lectura y comprensión de textos en inglés *: **$375.00 (**Trecientos setenta y cinco pesos 00/100 MN).

Inscripción semestral: **$9,460.00** (nueve mil cuatrocientos sesenta pesos 00/100 MN).

Nota: Bajo ninguna circunstancia se hará la devolución del monto pagado por cualquier concepto correspondiente al proceso de selección y/o inscripción.

Informes

Dra. en C. Ed. Araceli Romero Romero

Coordinadora del Programa del Doctorado en Administración y Alta Dirección y Coordinadora de Investigación y Estudios Avanzados

aromeror@uamex.mx

doc_ad@uaemex.mx

ciyeafca@uaemex.mx

Facultad de Contaduría y Administración

Coordinación de Investigación y Estudios Avanzados

Ciudad Universitaria, Cerro de Coatepec, Toluca, Estado de México. 50110.

Tel. 01 (722) 4628254

Página web

http://www.fca.uaemex.mx/

Facebook

@PosgradoFacultaddeContaduriayAdministracion

SIEA

50 AÑOS ESTUDIOS DE POSGRADO en la UAEMEX

ADMINISTRACIÓN UNIVERSITARIA 2021-2025

195 Años de la Fundación del Instituto Literario del Estado de México

Universidad Autónoma del Estado de México

---

* **Examen de comprensión de textos en inglés y examen de dominio del idioma español.**
Las fechas de aplicación de examen de comprensión de textos en inglés las emite y gestiona la Facultad deLenguas, el aspirante deberá estar pendiente de las fechas de registro, aplicación, así como la vigencia deestas.

Informes sobre fechas disponibles, registro y forma de pago en:
http://lenguas.uaemex.mx/index.php/capacitacion-y-servicios/unidad-de-certificacion-de-dominio-de-idiomas

Contacto: Departamento de Evaluación y Certificación, Facultad de Lenguas UAEMéx Correo electrónico: lenguas.certificacion.22@gmail.com
Teléfono: +52 (722) 212 93 44, ext. 140, 144
Facultad de Lenguas
Venustiano Carranza esq. Jesús Carranza Toluca, Estado de México. 50130.
Tel. 01722 – 2129344
cerflenguas@uaemex.mx